

El Universo de Reykel (1993)

Reynaldo Quispe Marca



El Universo de Reykel (1993)

El Universo de Reykel nos muestra diferentes escenarios, que gracias a la imaginación llevada de la mano con la fantasía, se logra crear este universo donde las emociones son trasladadas al límite.

Creando personajes que nos muestran paisajes donde podemos ver como es la vida desde otra perspectiva, ellos siempre se muestran explorando, viajando de reino en reino siempre hay algo nuevo que ver, como hipopótamos llevando una caravana, jaguares protegiendo a Gaia, leones, ballenas, duendes, criaturas amorfas, hadas y mariposas.

También se podrá apreciar en esta muestra esculturas donde podremos conocer a Reykel y pequeños escenarios, entre ellos a Giorgio quien es uno de los miles de demonios que existe en este universo.

Detrás de cada universo hay una historia diferente que contar.

Reynaldo Quispe Marca



CREAFLOR EL RESCATE DE LAS FLORES

Óleo, 50 x 40 cm.



EL BUFFET

Acuarela, 25 x 30 cm.



LEGADO

Óleo, 60 x 80 cm.

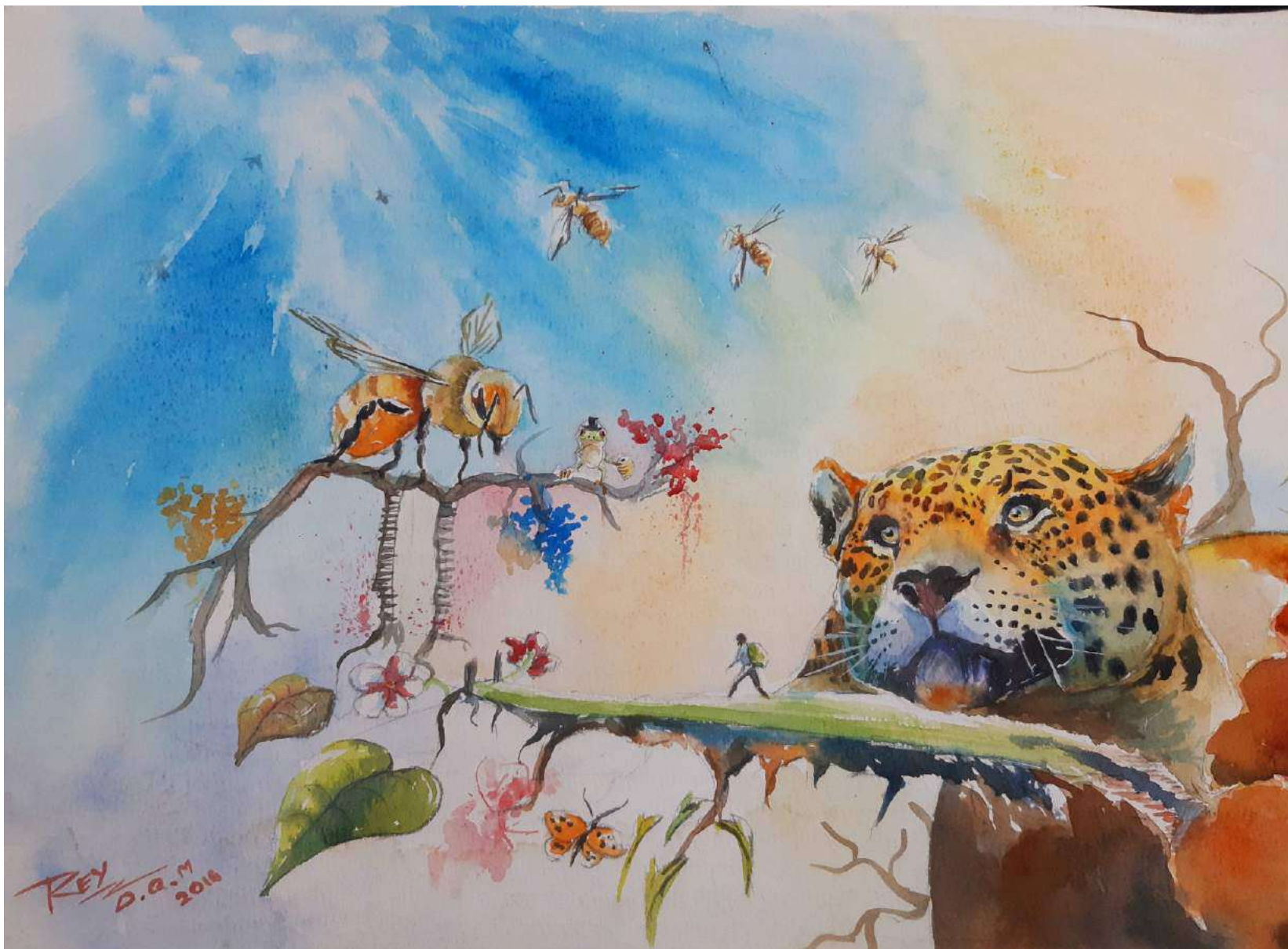

LA ÚLTIMA ABEJA TIERRA

Acuarela, 60 x 40 cm.



DULCE ESPERA

Óleo, 40 x 40 cm.

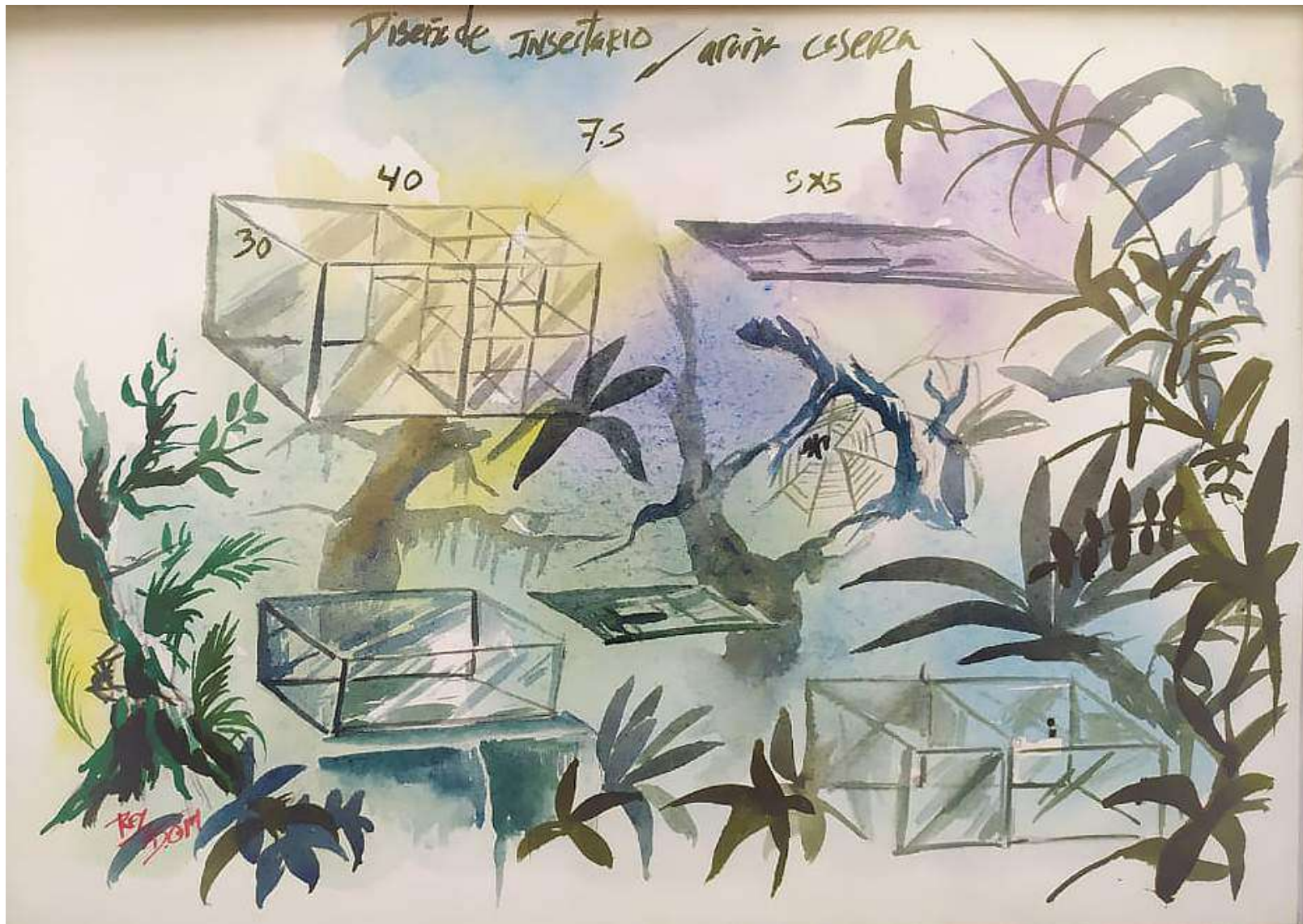

DISEÑO DE INSECTARIO

Acuarela, 23 x 33 cm.



CABALLE Y EL ERMITAÑO

Óleo, 30 x 50 cm.

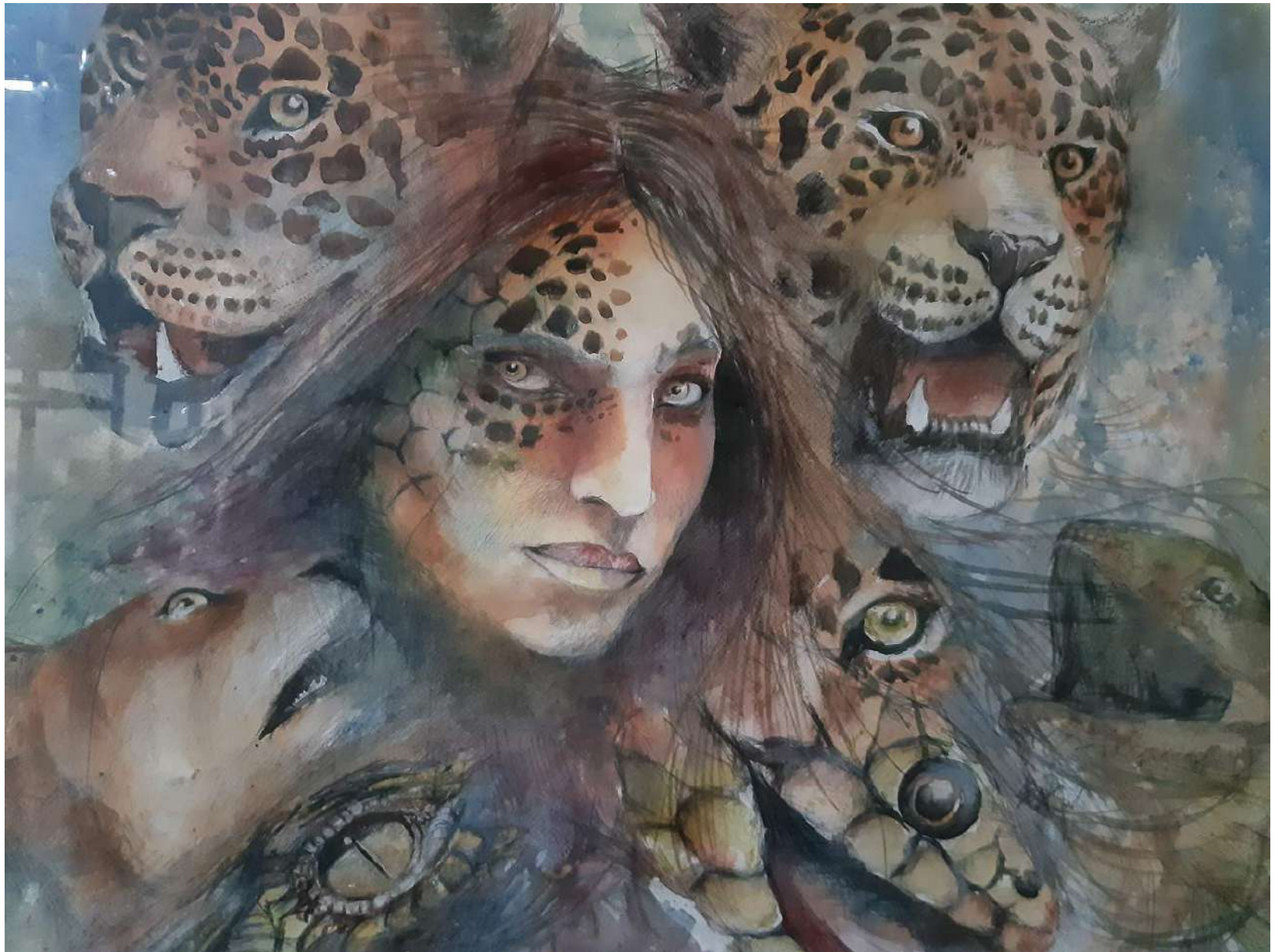

GUARDIANES

Mixta, 70 x 100 cm.



TIERRA SAGRADA

Óleo, 90 x 100 cm.

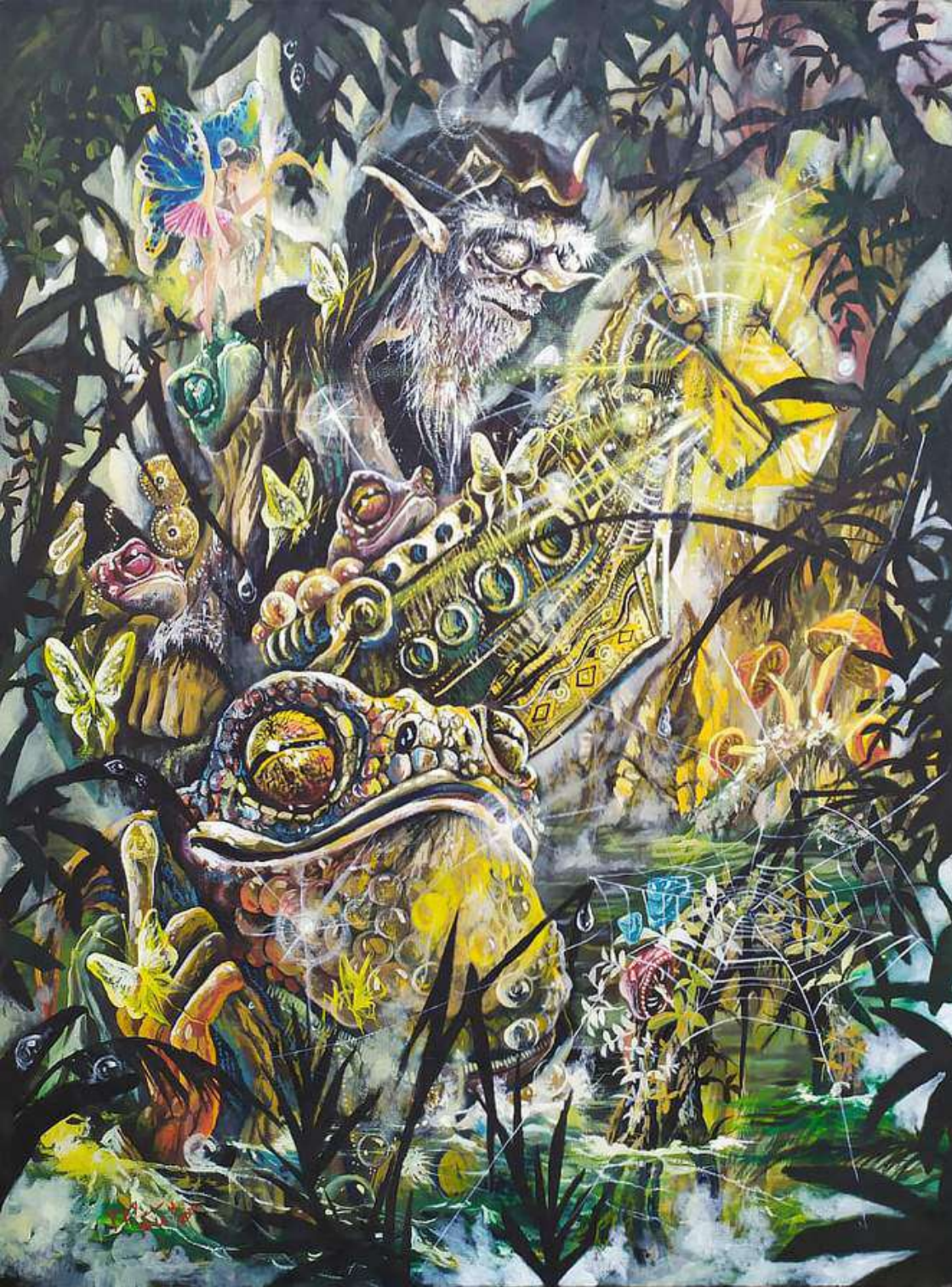

EN BUSCA DEL REYNO SAGRADO

Óleo, 80 x 60 cm.



OBSESIONADO

Óleo, 40 x 40 cm.



MANTO SAGRADO

Óleo, 40 x 40 cm.



NAVEGANDO EN AGUAS OSCURAS

Óleo, 120 x 80 cm.

AVENTURA DE UN SOÑADOR

Óleo, 120 x 100 cm.

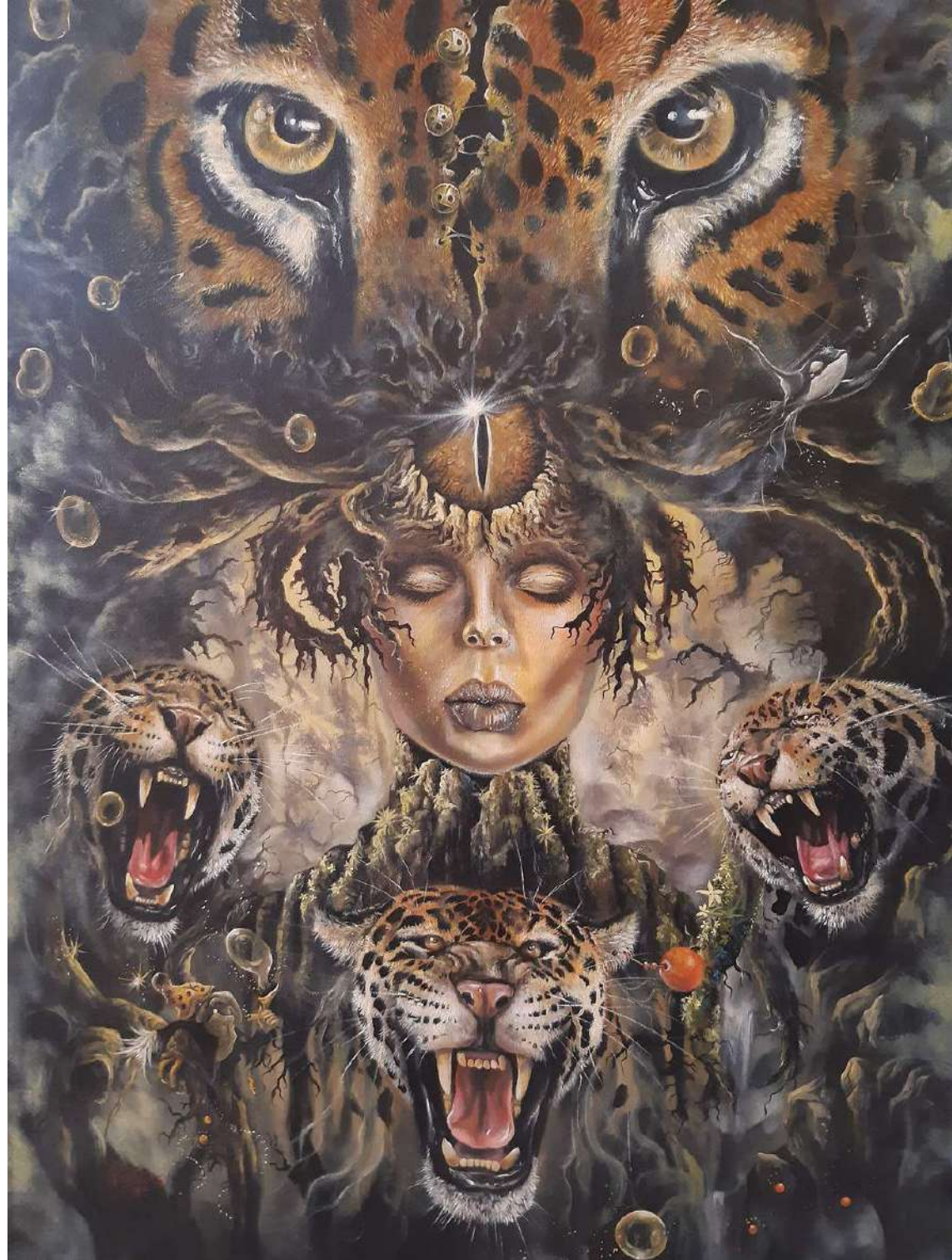



NIÑO AZULADO
Acuarela, 30 x 25 cm.

Rey San

OSITO AZUL (TOMAS)

Acuarela, 26 x 20 cm.





EL CAPITÁN NEMO

Óleo, 50 x 40 cm.

SANTUARIO
Óleo, 120 x 180 cm.





HORA DE PARTIR

Acuarela, 80 x 60 cm.

CRIATURAS

Acuarela, 60 x 45 cm.



LA CARAVANA DE OCTAVIO

Acuarela, 70 x 50 cm.





LA DANZA DE LOS SAPUS

Acuarela, 43 x 32 cm.

EL SUEÑO DE LA JIRAFÁ

Acuarela, 38 x 28 cm.





LA TRAVESÍA DE GENARO

Óleo, 80 x 60 cm.

TRAVESÍA EN EL REINO FRUTADO

Óleo, 95 x 120 cm.





SEBASTIÁN Y EL SANTUARIO

Óleo, 80 x 60 cm.

ZEUS Y EL REINO MARINO

Óleo, 120 x 80 cm.



AMOR

efimero !!!
mejor es escuchar
hola



KEY
D.G.M

AMOR EFÍMERO

Acuarela, 31 x 23 cm.

EL JARDÍN

Acuarela, 26 x 20 cm.





EL VALLE DE LOS PICAFLORES

Óleo, 151 x 100 cm.

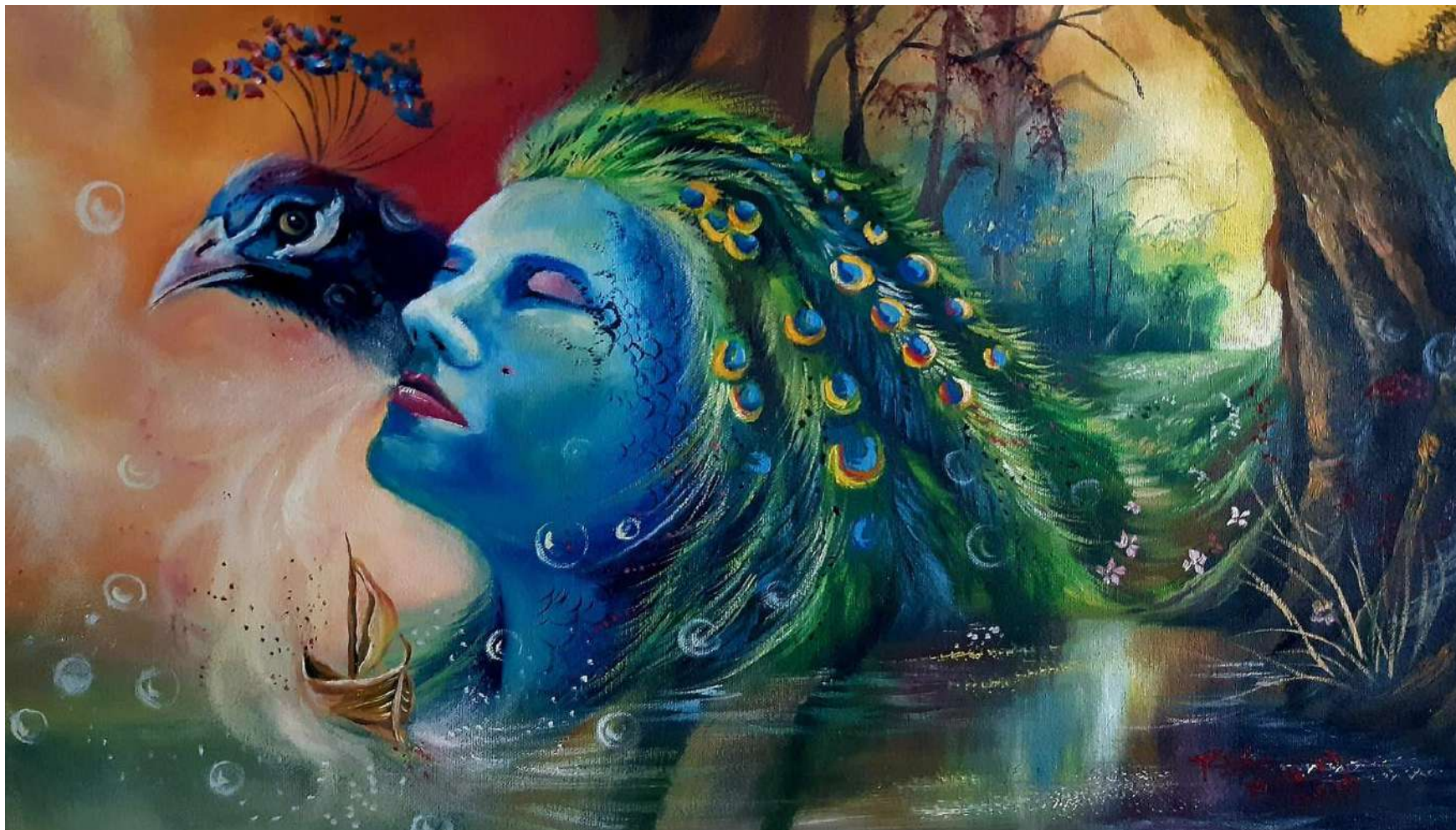

EL SUEÑO DEL PAVO REAL

Óleo, 30 x 50 cm.



DULCE HOGAR

Escultura, 33 x 50 x 26 cm.



GIORGIO

Ecultura, 100 x 100 x 66 cm.

Reynaldo Quispe Marca



- Arequipa 1991, Perú.
- Artista plástico

Estudios Superiores:

- Escuela Nacional de Artes Carlos Baca Flor. Arequipa, 2011- 2015.

Exposiciones Individuales:

2021

“El universo de Reykel (1993)”. Centro Cultural de la Universidad Nacional de San Agustín de Arequipa.

Exposiciones Bipersonal:

2016

“Mundo onírico”- Mall Aventura Plaza. Arequipa.

Exposiciones Colectivas:

2017

“Mágica Navidad”. Galería de arte quinto piso y C. C. Parque Lambramani. Arequipa.

2016

– “Festiarte”. Barrió tradicional San Lázaro. Arequipa.

– “Aquelarre”. Galería de arte casa blanca. Arequipa.

– “Stirpes 2016”. Complejo Cultural de la universidad Nacional de San Agustín. Chávez de la Rosa. Arequipa.

– “Viaje al sempiterno”. Galería de Arte Vinatea Reynoso. Municipalidad de Arequipa.

– “Reflejos de la amazonia”. Galería de arte Amazon Painting. Puerto Maldonado-Madre de Dios.

2015

– Performance, “Body paint”. Real Plaza Arequipa.

– “Arte en Navidad”. Real Plaza Arequipa.

– “Intervención Artístico cultural mercado san camilo”. Arequipa.

– “20 días con la juventud”. Municipalidad Provincial de Arequipa

– “Festival plumas de libertad”. Plaza de Yanahuara de Arequipa.

2014

– “Salón Carlos Baca flor”. Galería de arte de la Universidad Católica de Santa María. Arequipa.

2013

– “Stirpes”. Complejo Cultural de la Universidad Nacional de San Agustín – Chávez de la Rosa. Arequipa

– “Exposición colectiva”. Club Internacional de Arequipa.

Premios y Distinciones:

2016

- Mención honrosa, concurso Teodoro Núñez Uretra, Arequipa, .
- Seleccionado concurso predicarte “Amazonia”, Qorikancha-Cuzco.

2015

- Primer lugar concurso “El Perú te inspira” Real Plaza, Arequipa.
- Seleccionado, “Pinta tu amor por mamá” Real Plaza. Arequipa, 2015.
- Seleccionado, “Concurso de esferas navideñas” Real Plaza. Arequipa, 2015.

2014

- Seleccionado, concurso “Diseña tu maniquí” Mall Aventura Plaza, Arequipa.



UNSA
UNIVERSIDAD NACIONAL DE SAN AGUSTÍN DE AREQUIPA

Oficina Universitaria de
Promoción y Desarrollo Cultural

Galerías de Arte del Centro Cultural de la Universidad Nacional de San Agustín de Arequipa

Calle Santa Catalina 101- Arequipa
galeriasdearte@unsa.edu.pe
<https://ccunsa.org.pe/>

05 - 31 Mayo 2021